

Gráficas por cohorte generacional

Dr. Miguel Mata

Maestría en Logística y Cadena de Suministro
Universidad Autónoma de Nuevo León

22 de diciembre de 2018

- A lo largo de este material cada generación es representada por una barra cuyas partes se colorean de acuerdo al número de estudiantes que se encuentran en el estatus indicado según el siguiente código de colores:

 Titulados	 Egresados	 No inscritos	 Reprobados
 No titulados ¹	 Inscritos	 Desertores ²	

- El estatus de cada alumno es considerado de acuerdo al que le corresponde a lo largo del periodo en cuestión, a excepción del estatus «titulados», el cual se obtiene del número de éstos contabilizados hasta el final del periodo.

¹Alumnos que terminaron sus créditos pero que, por reglamento, ya no pueden obtener su título.

²Alumnos que no concluyeron sus créditos y, por reglamento, ya no se pueden reinscribir a la maestría.

Graficas por grado

- En las siguientes diapositivas se presentan las generaciones según el ordinal del periodo que está cursando: primero, segundo, tercero, etc.
- Cada generación se presenta según su estatus en el grado indicado en el nombre de la diapositiva.
- Se presentan 19 grados, ya que es el tiempo máximo establecido por el Reglamento General de Posgrado para la validez de las materias.
- En una última barra se muestra, a manera porcentual, la suma de todas las generaciones en dicho grado.

1o. (Primero)

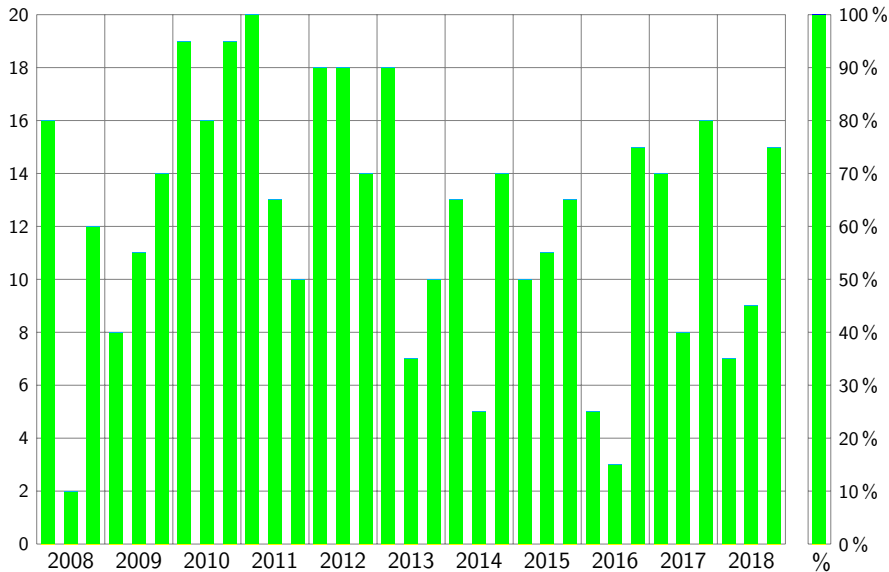

2o. (Segundo)

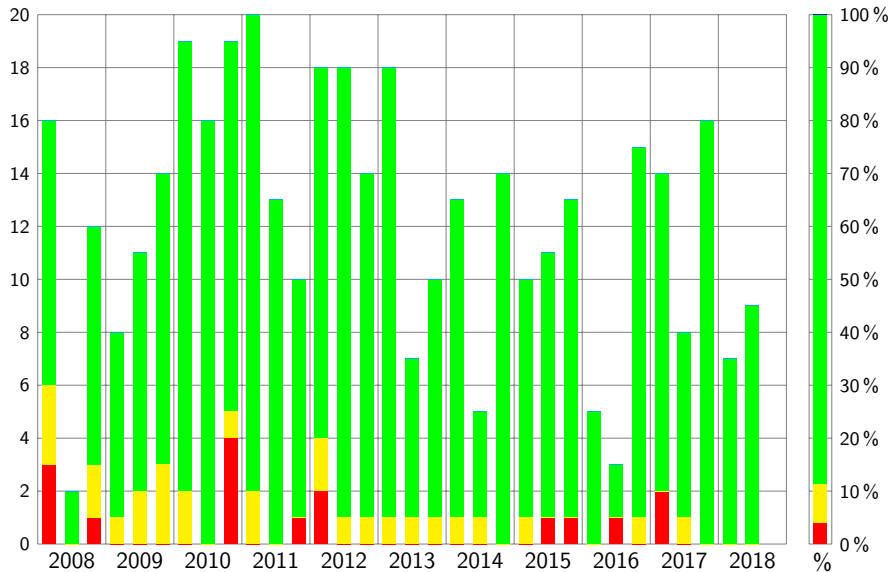

3o. (Tercero)

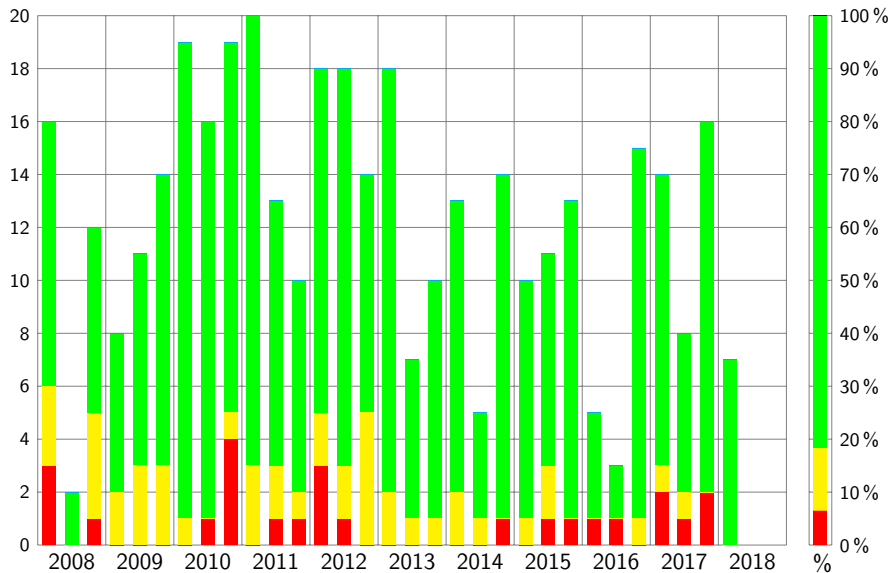

4o. (Cuarto)

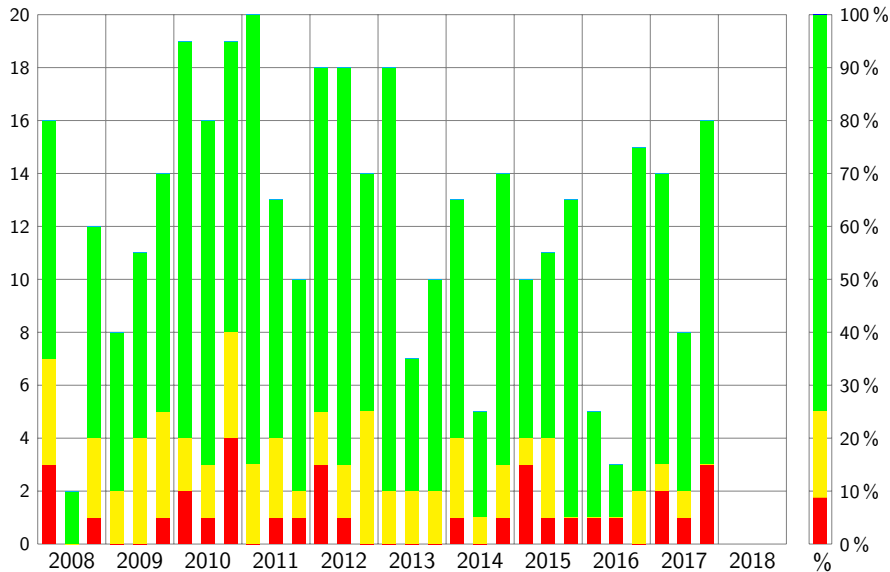

5o. (Quinto)

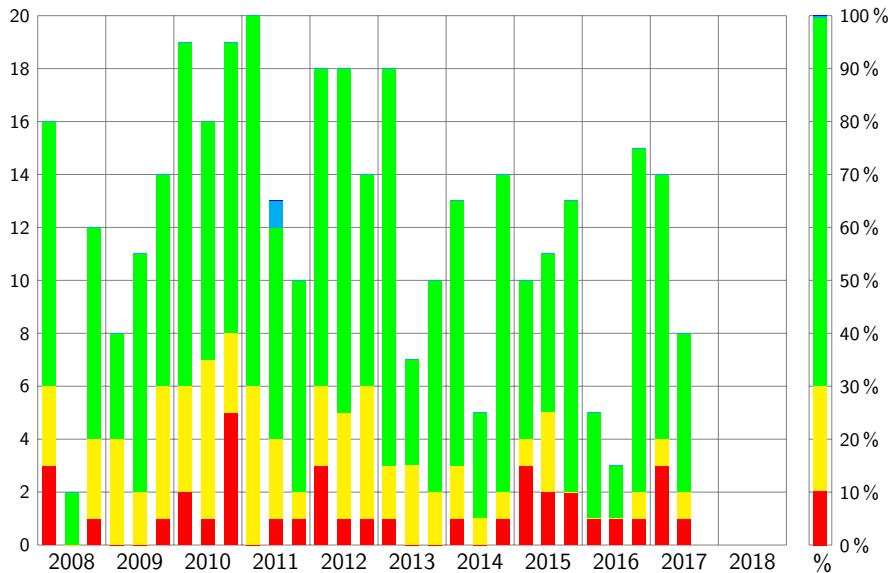

6o. (Sexto)

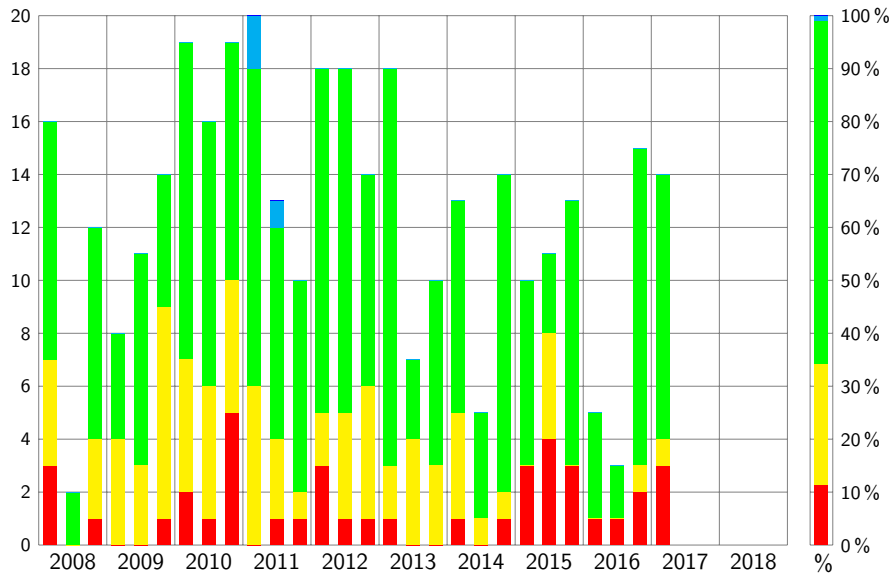

7o. (Séptimo)

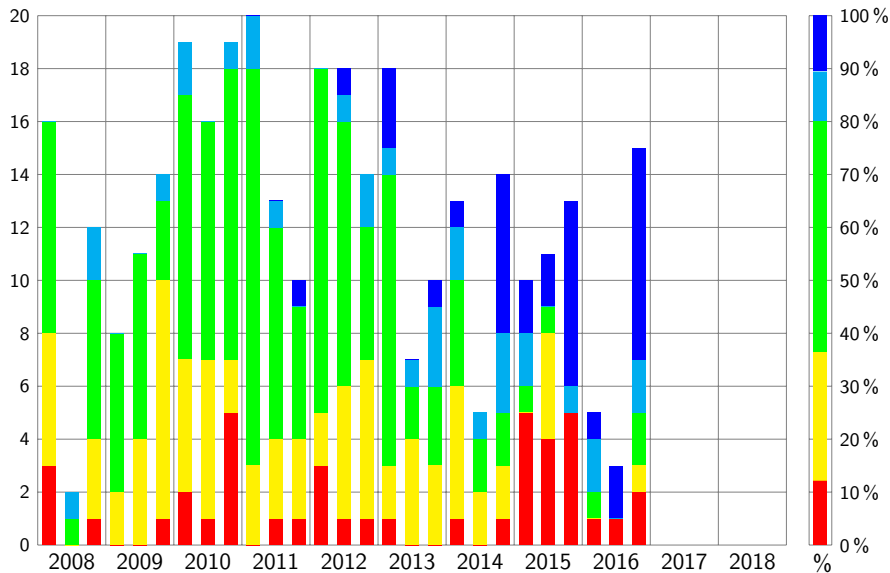

8o. (Octavo)

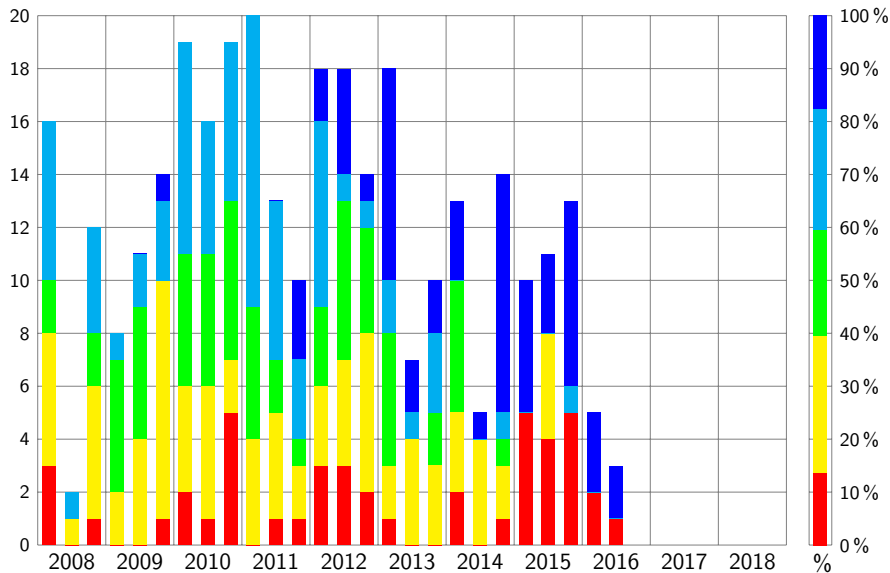

9o. (Noveno)

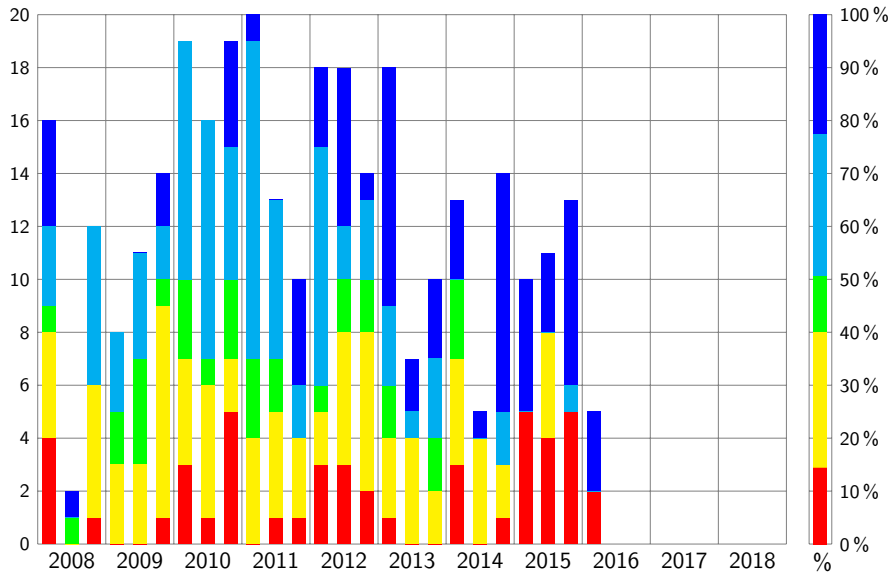

10o. (Décimo)

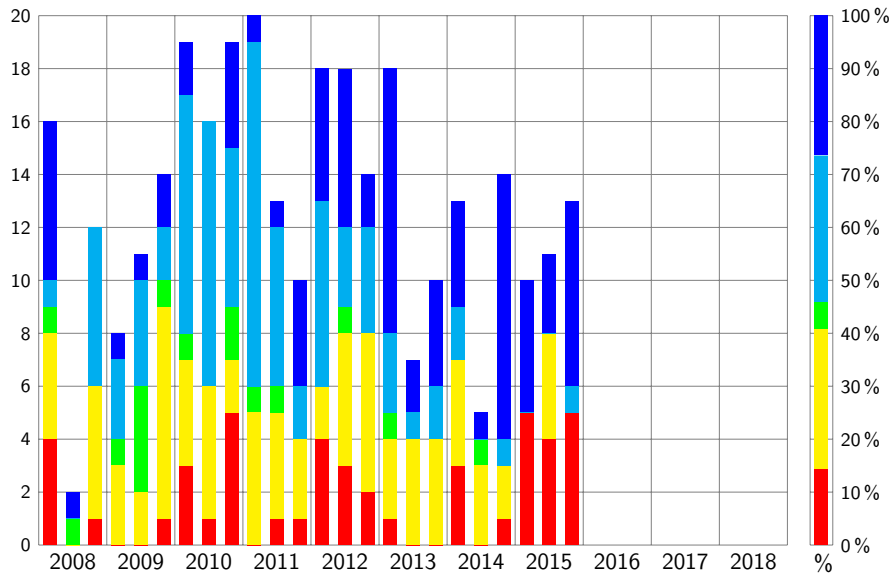

11o. (Décimo primero)

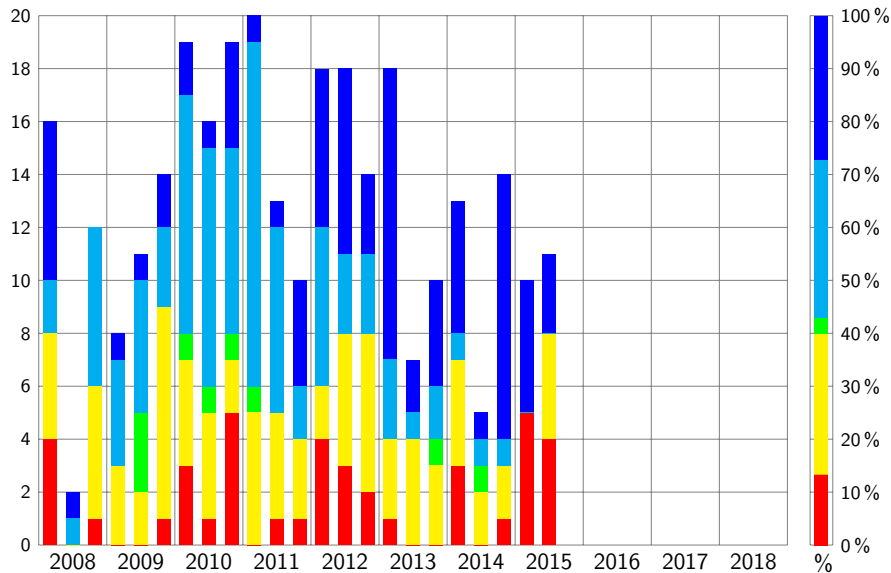

12o. (Décimo segundo)

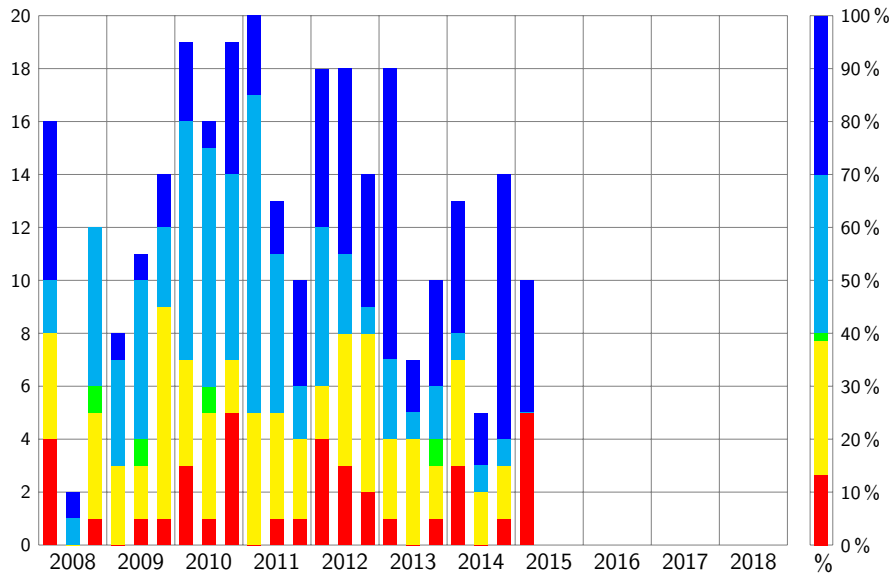

13o. (Décimo tercero)

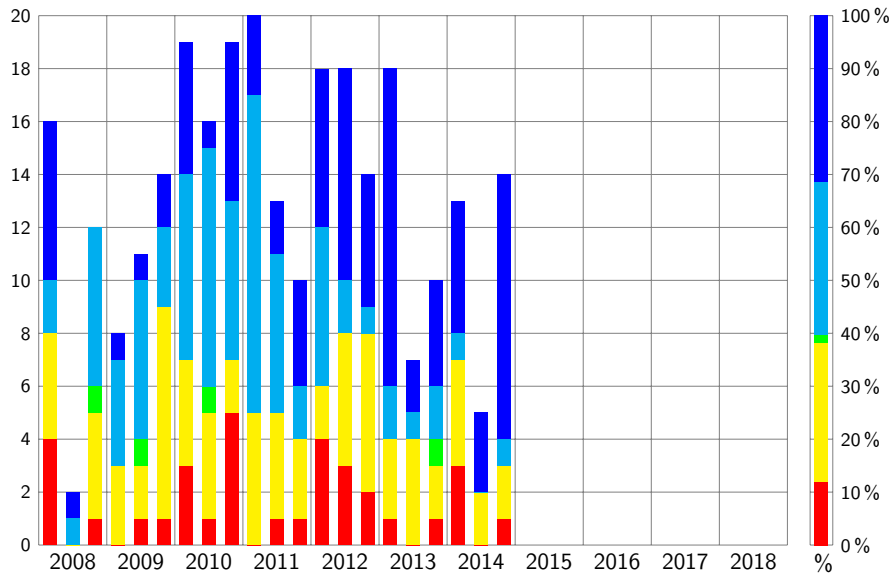

14o. (Décimo cuarto)

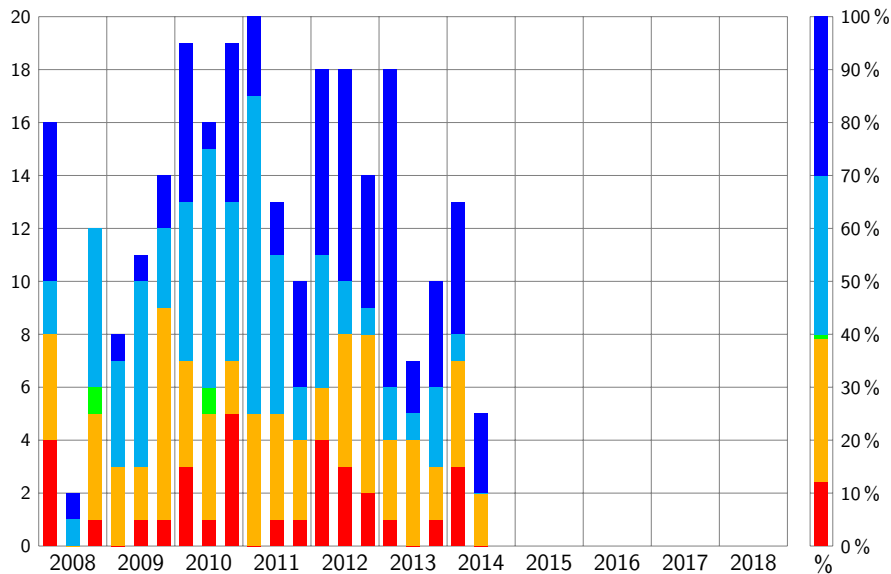

15o. (Décimo quinto)

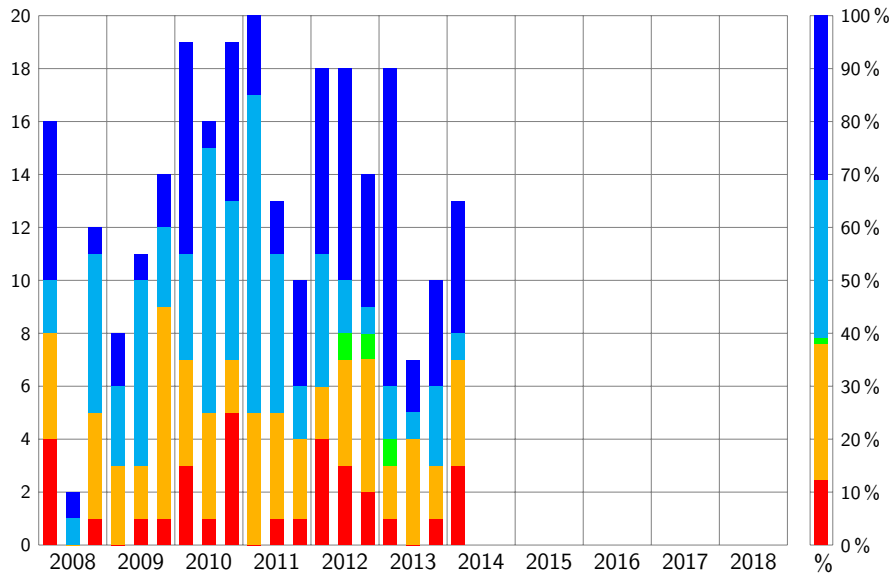

16o. (Décimo sexto)

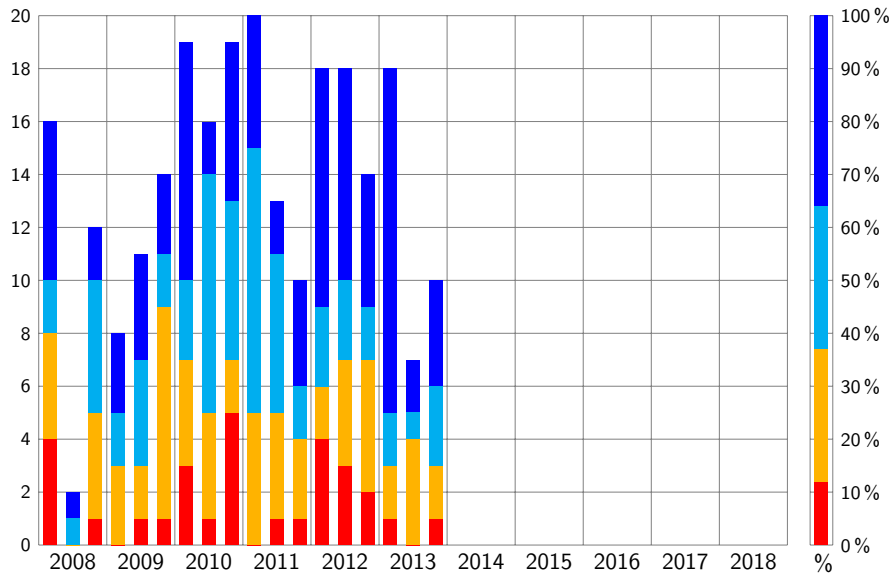

17o. (Décimo séptimo)

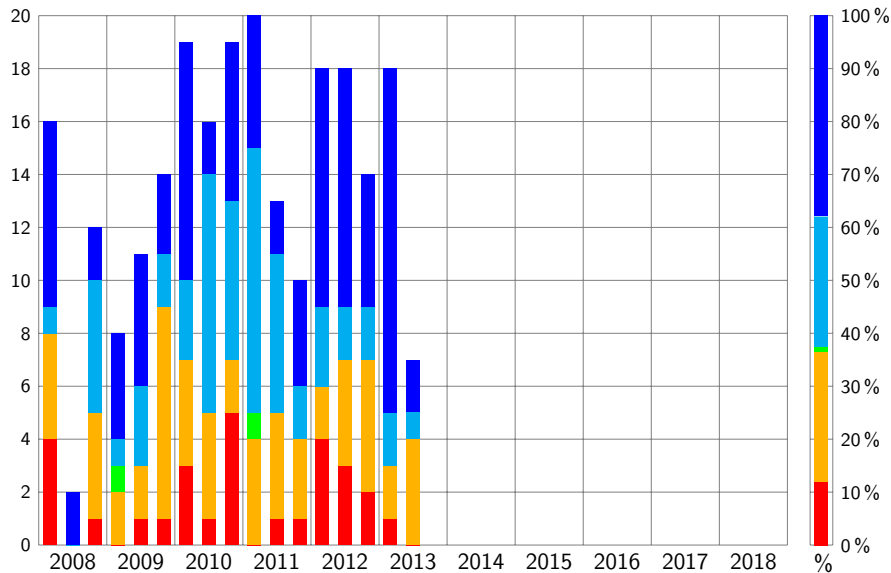

18o. (Décimo octavo)

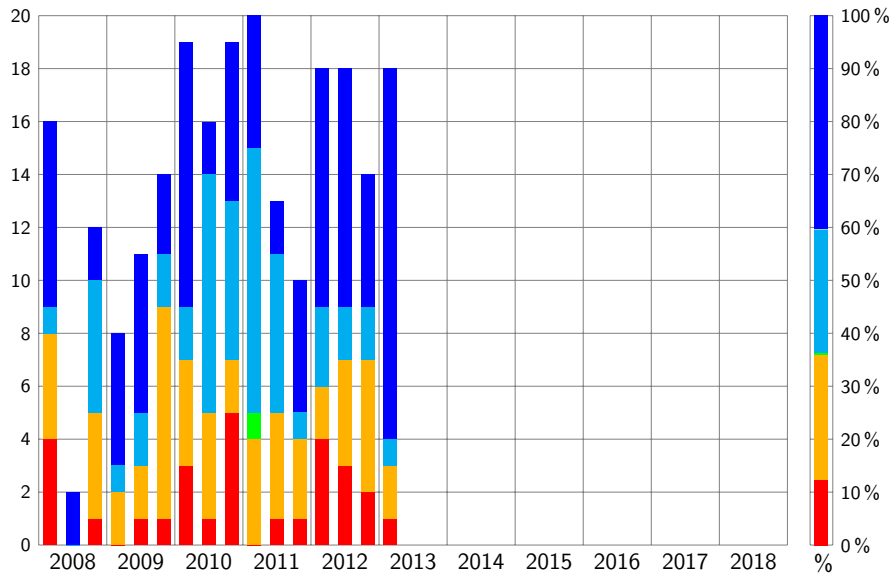

19o. (Décimo noveno)

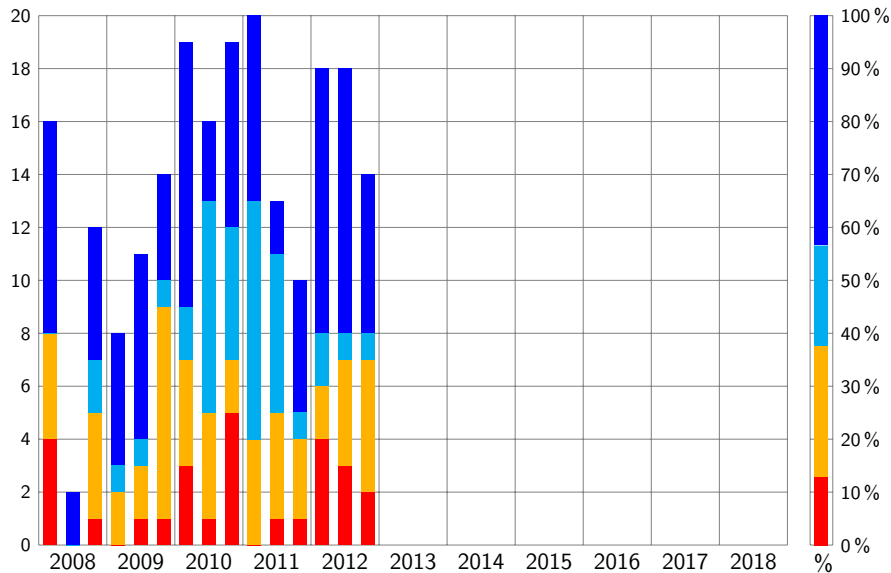

- En la siguiente diapositiva se presenta una gráfica que recolecta las barras porcentuales de las diapositivas anteriores, colocadas en una sucesión de grados, desde primero hasta décimo noveno que es cuando, por reglamento, alcanzan su estatus definitivo.

Estadísticas globales por grado

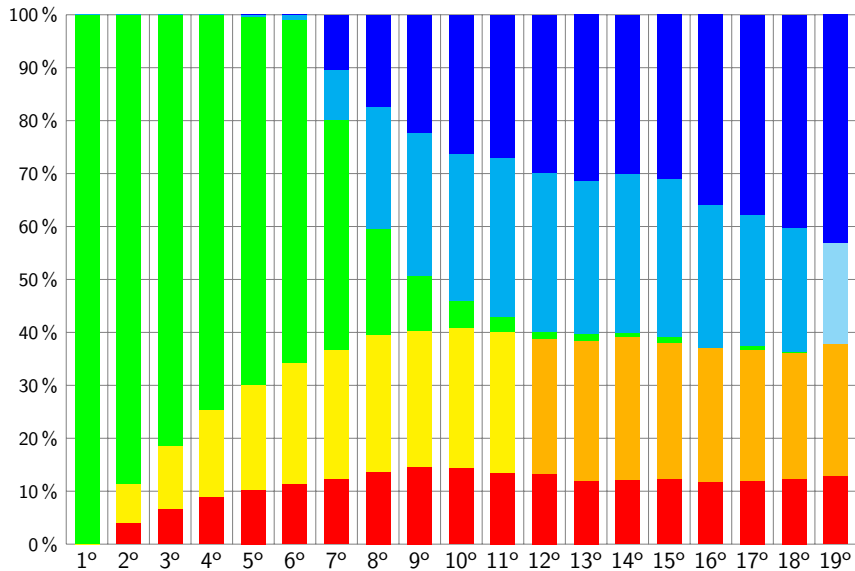

- En cada una de las siguientes diapositivas se grafica el estatus de los alumnos de cada una de las generaciones, tal como se encuentran en el periodo indicado en el nombre de la diapositiva.
- En una última barra se muestra, a manera porcentual, el estatus de la suma de todas las generaciones inscritas hasta el periodo contemplado.

Periodo ene-abr 2008

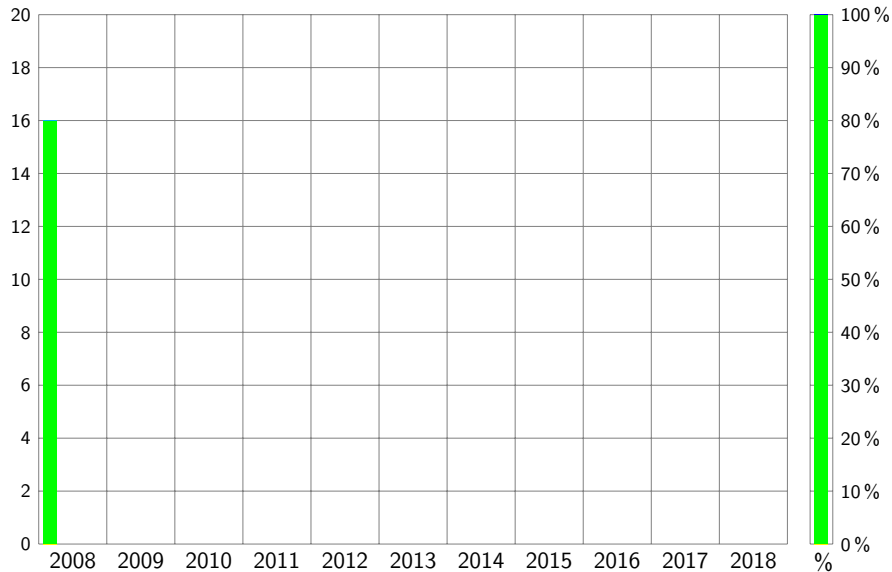

Periodo may-ago 2008

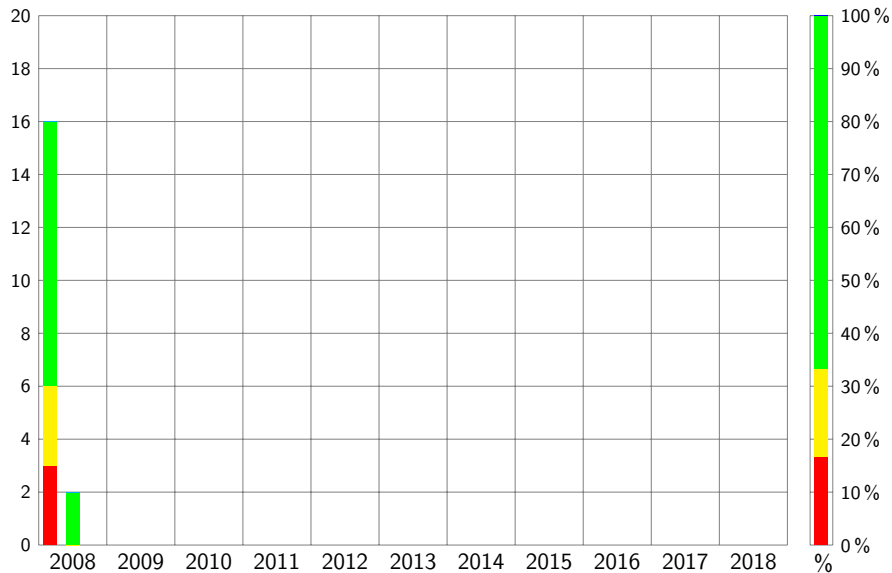

Periodo sep-dic 2008

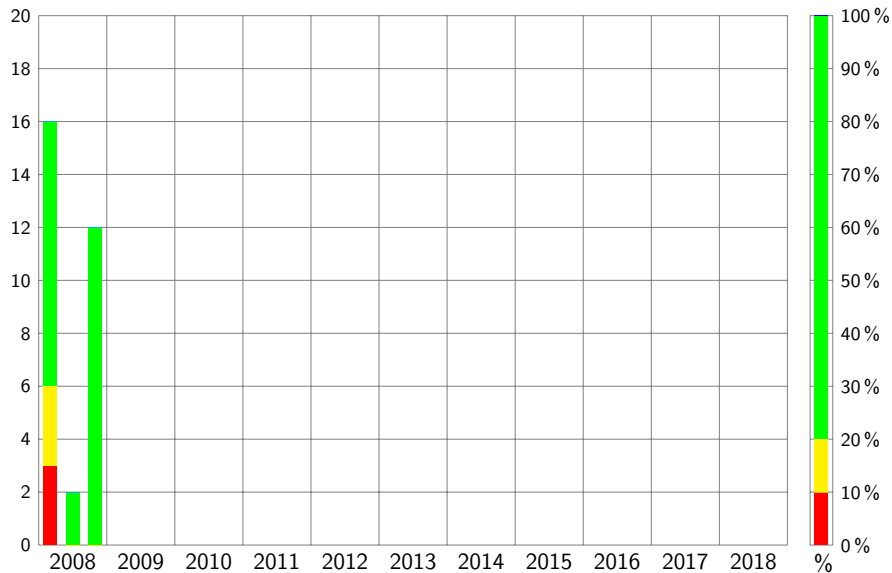

Periodo ene-abr 2009



Periodo may-ago 2009



Periodo sep-dic 2009



Periodo ene-abr 2010

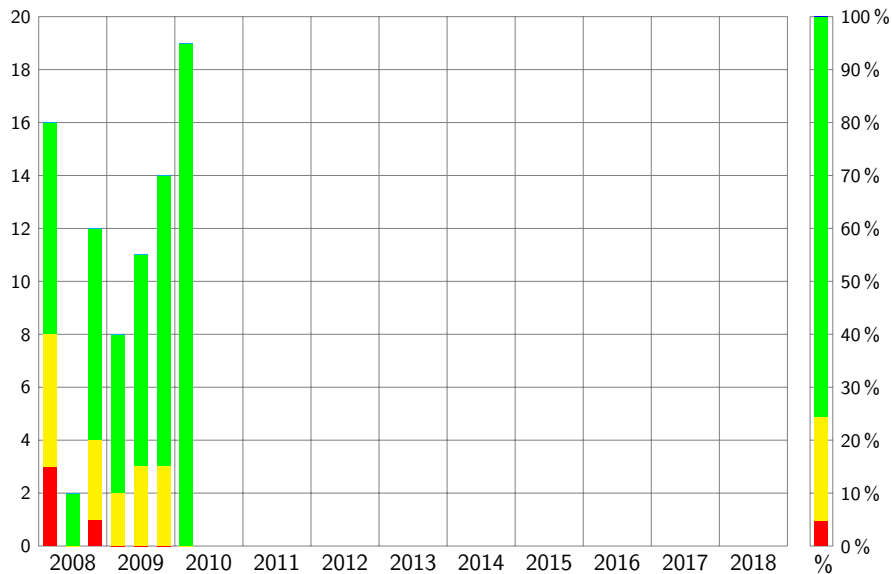

Periodo may-ago 2010

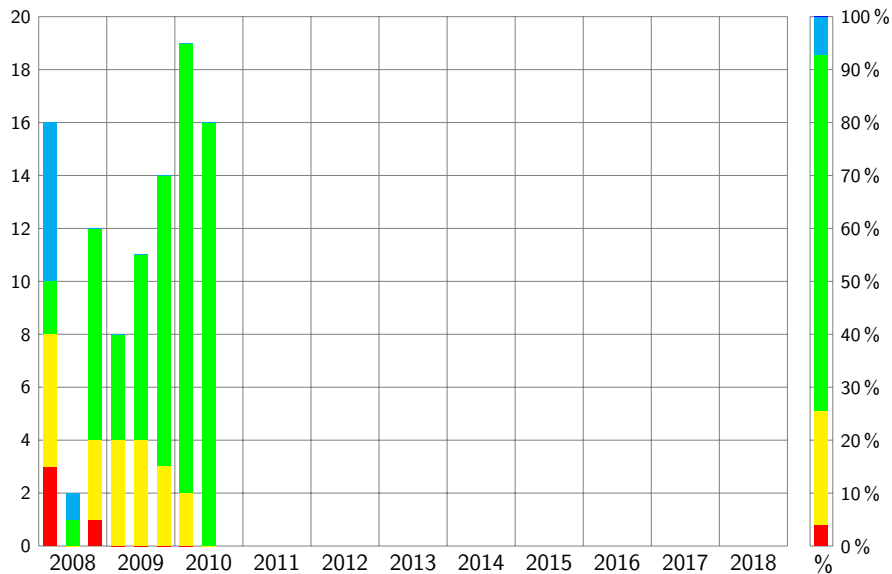

Periodo sep-dic 2010

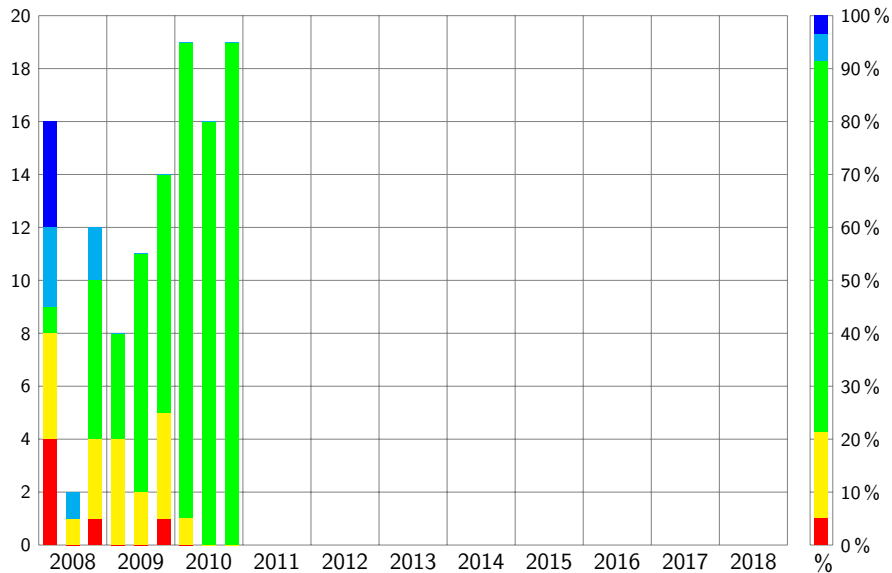

Periodo ene-abr 2011

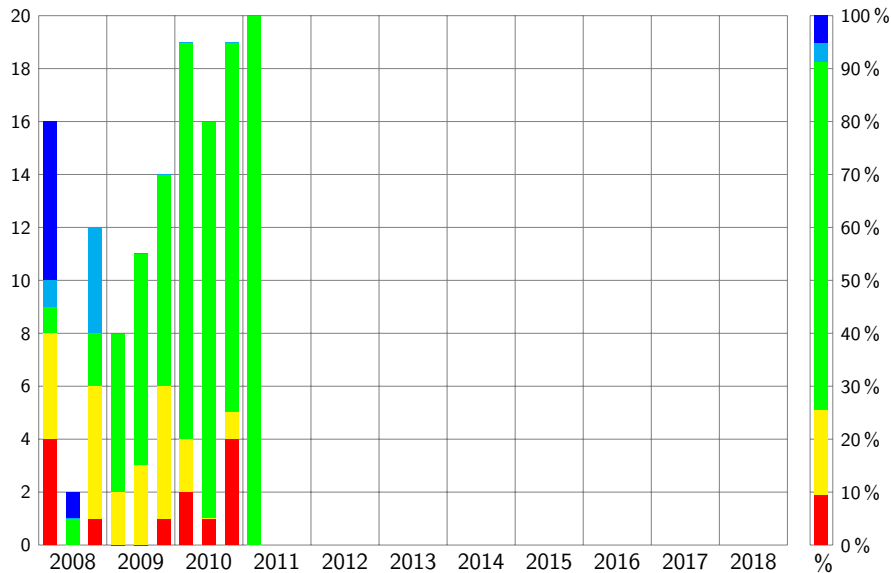

Periodo may-jun 2011

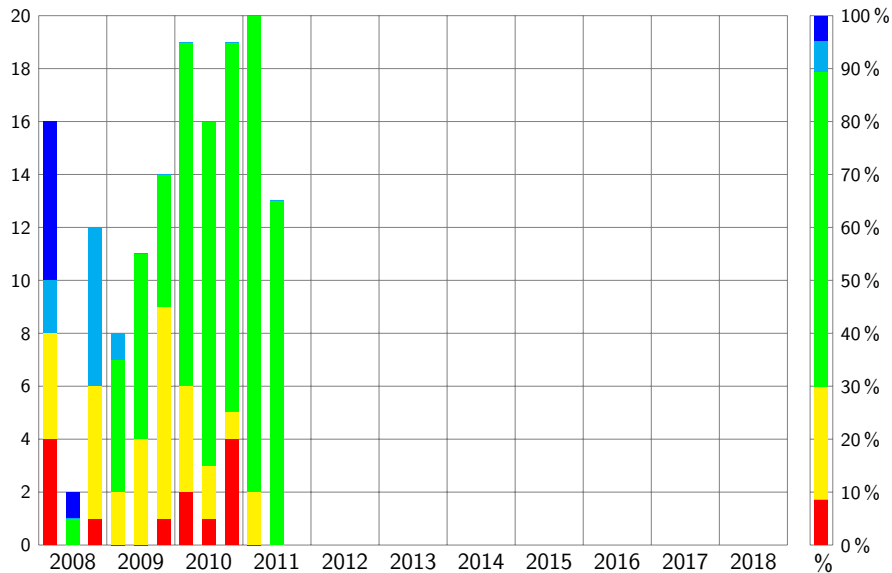

Periodo sep-dic 2011

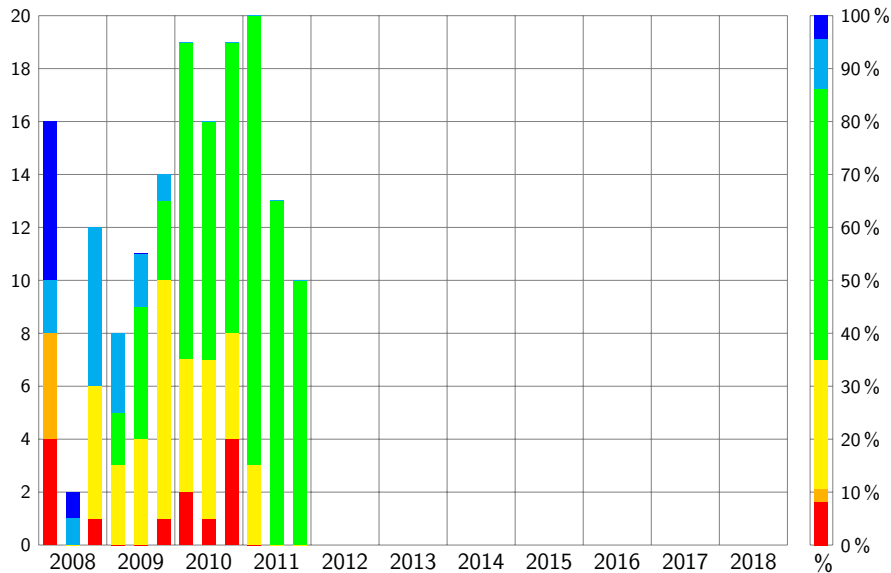

Periodo ene-abr 2012

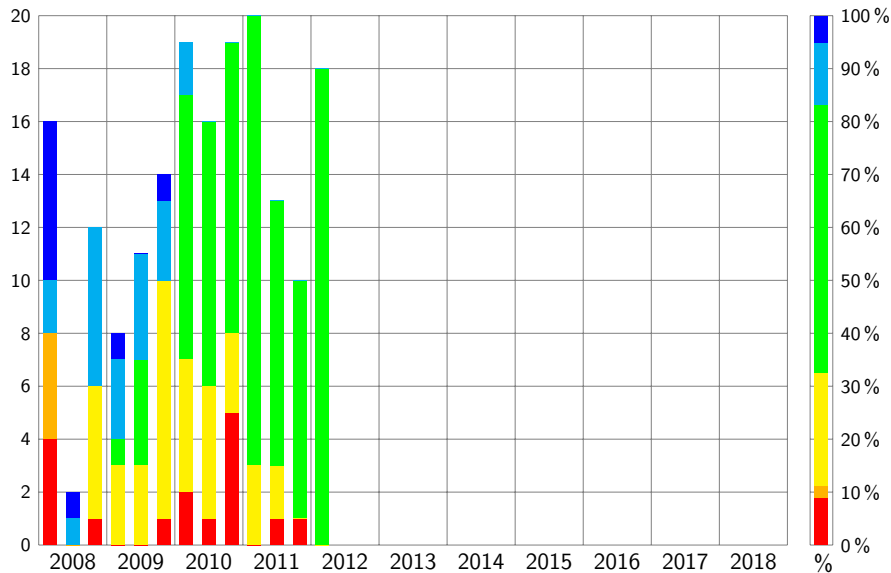

Periodo may-ago 2012

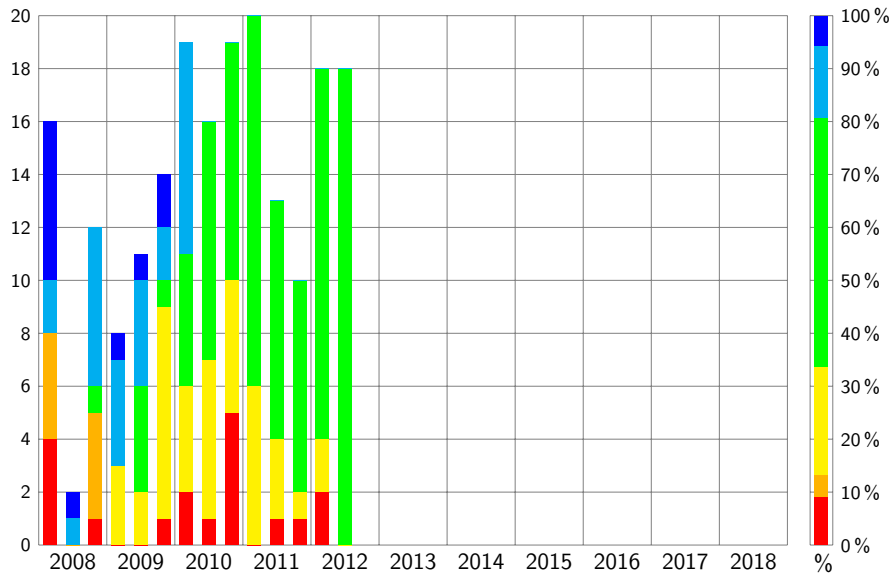

Periodo sep-dic 2012

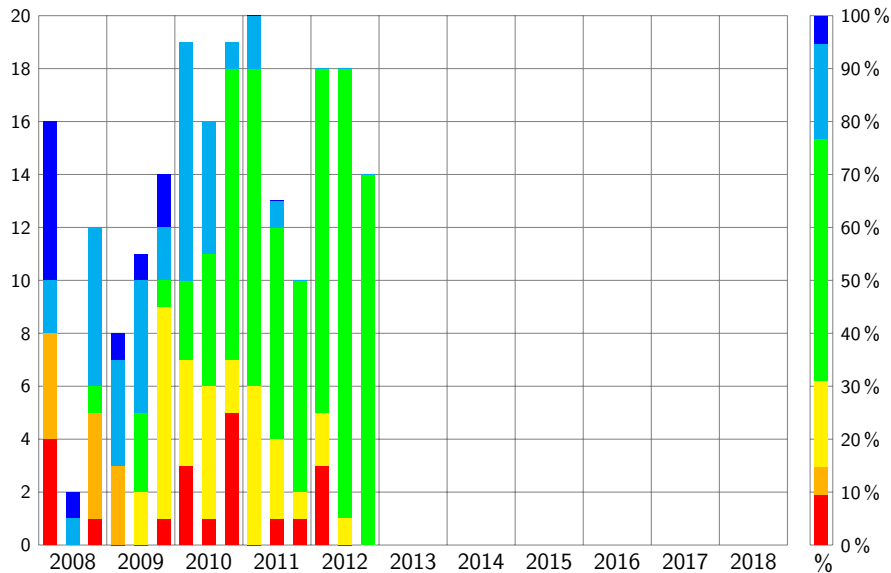

Periodo ene-abr 2013

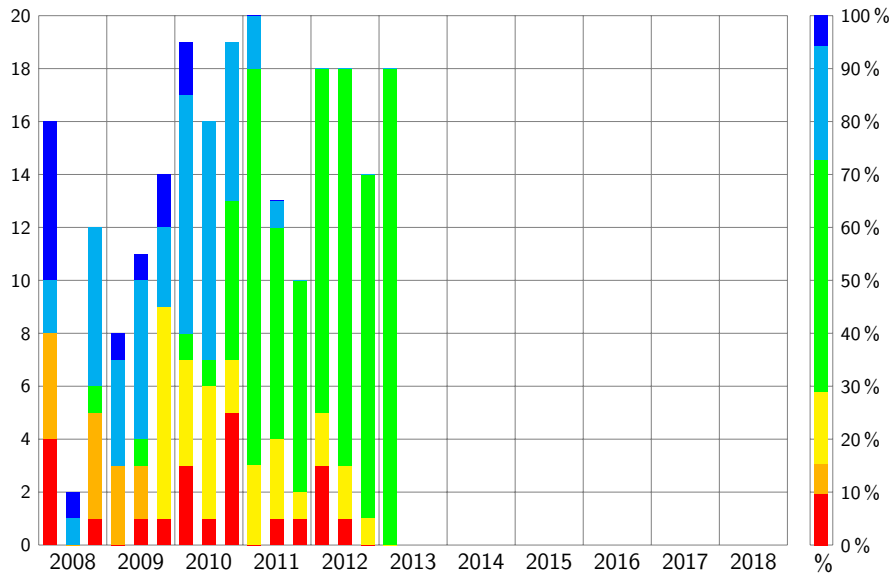

Periodo may-ago 2013

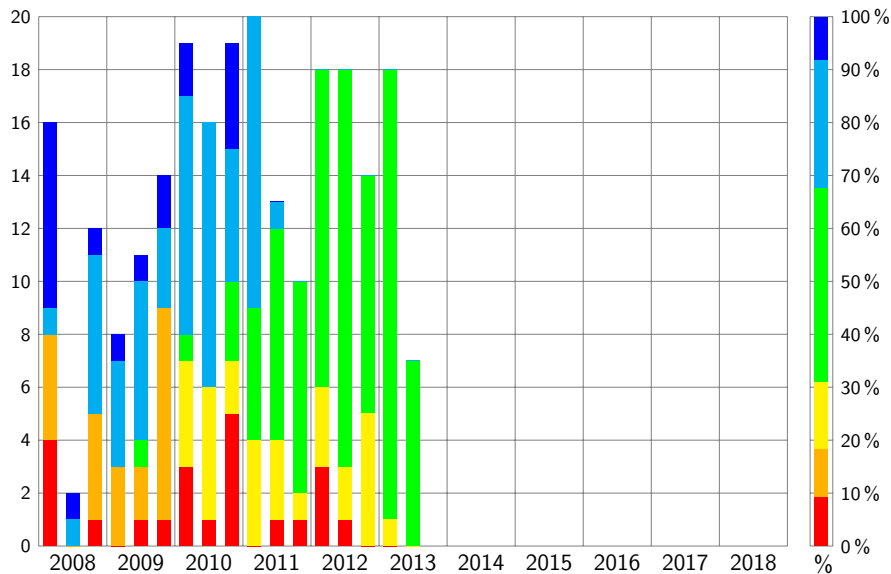

Periodo sep-dic 2013

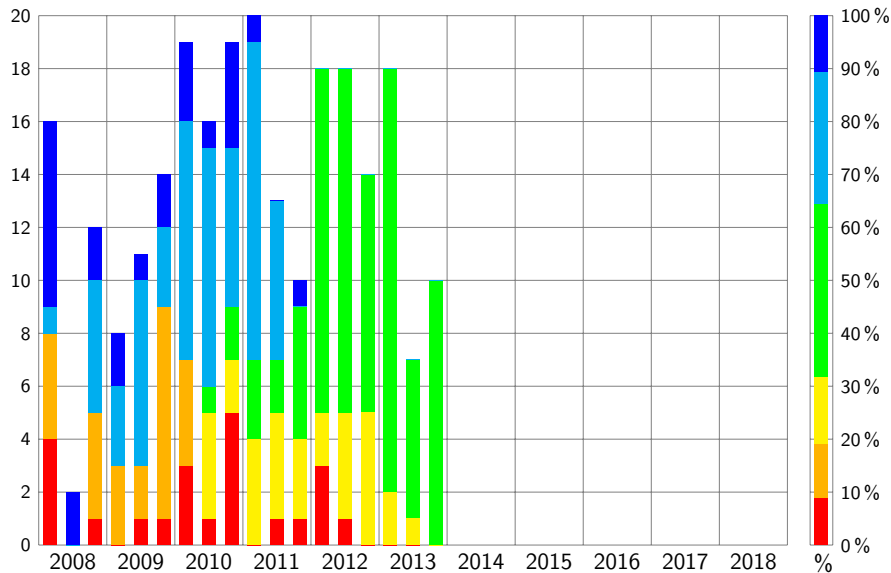

Periodo ene-abr 2014

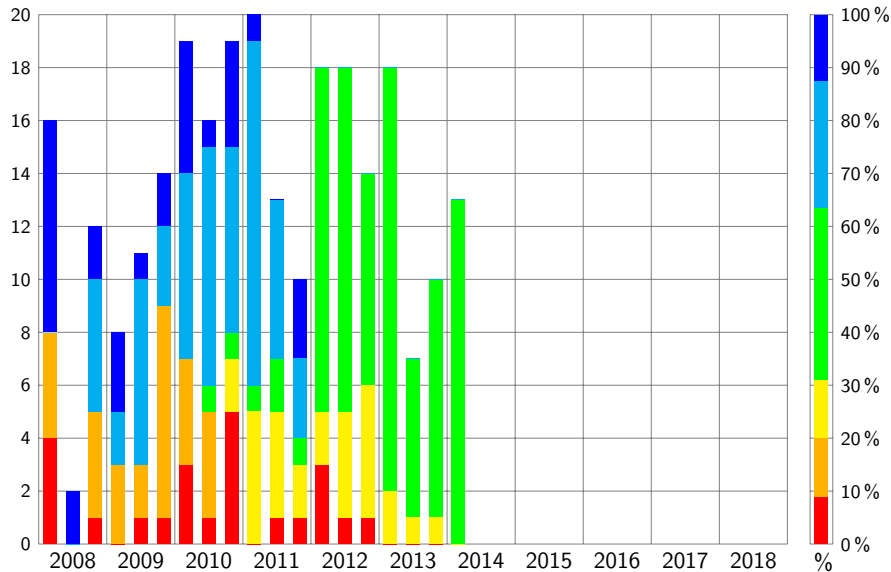

Periodo may-ago 2014

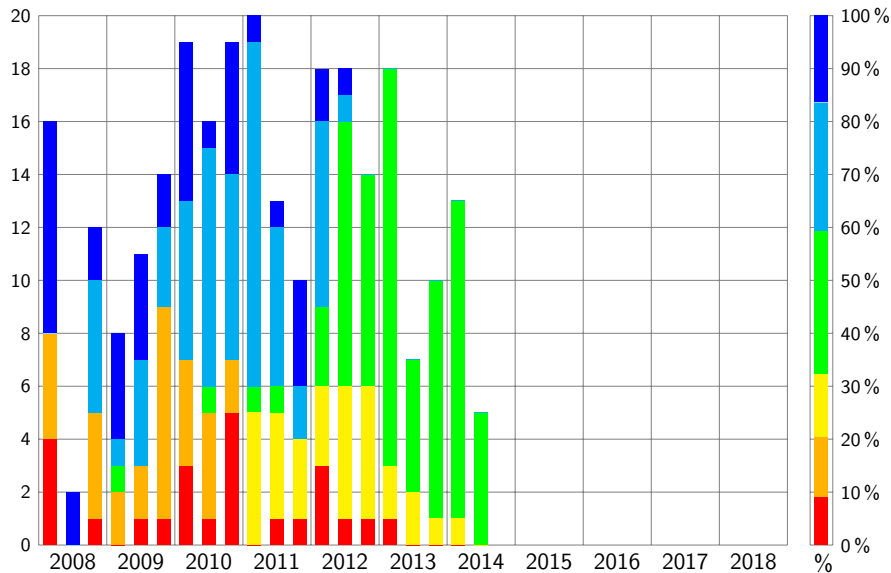

Periodo sep-dic 2014

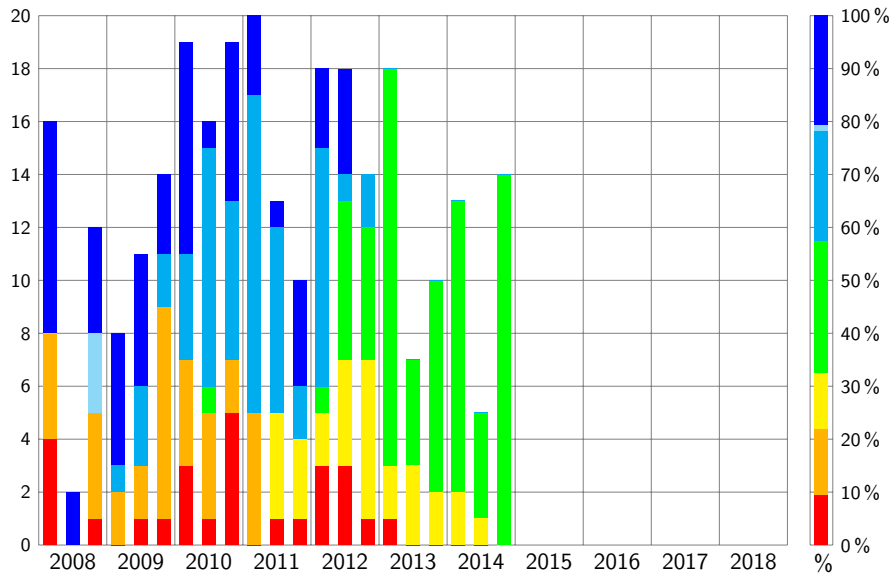

Periodo ene-abr 2015

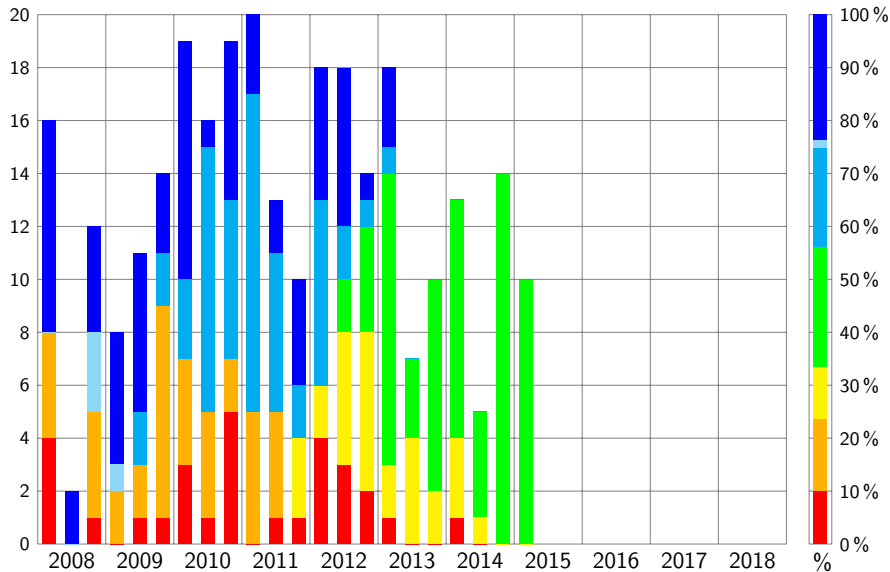

Periodo may-ago 2015

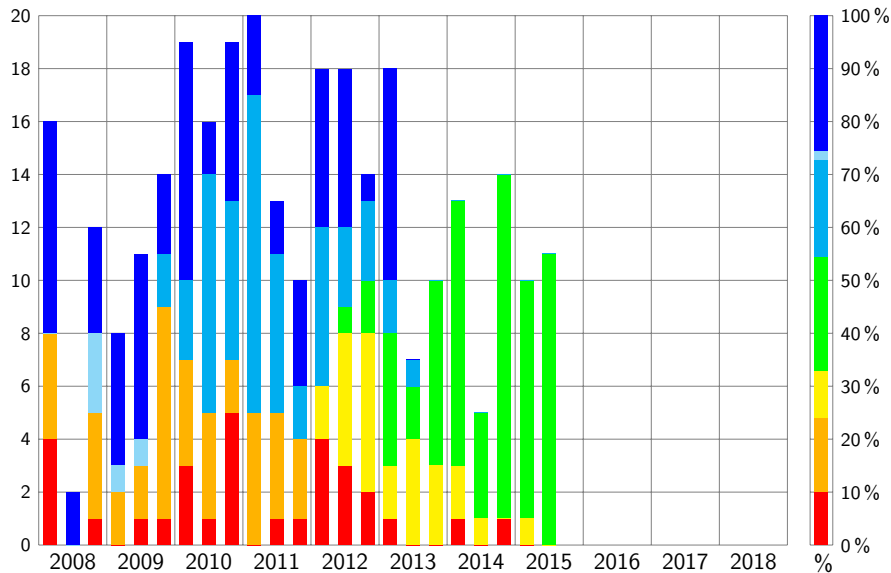

Periodo ene-abr 2016

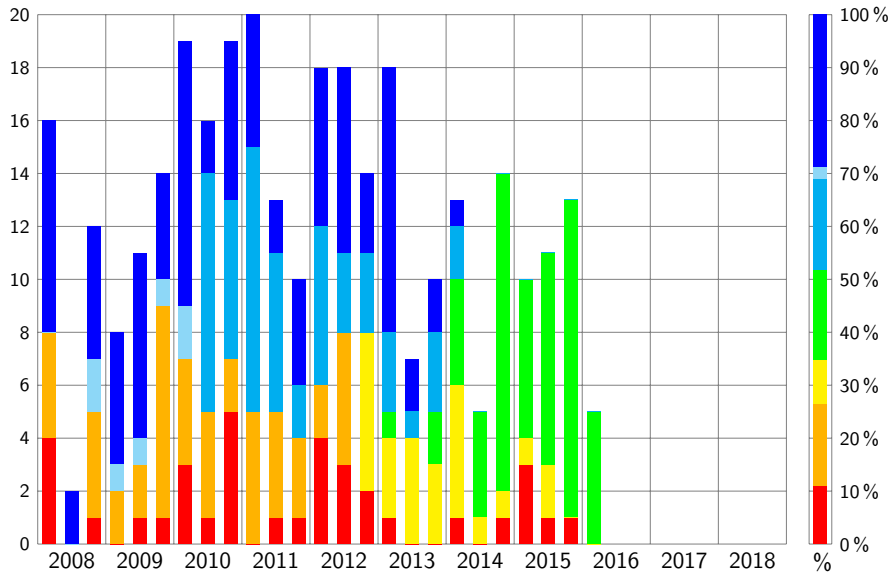

Periodo may-jul 2016

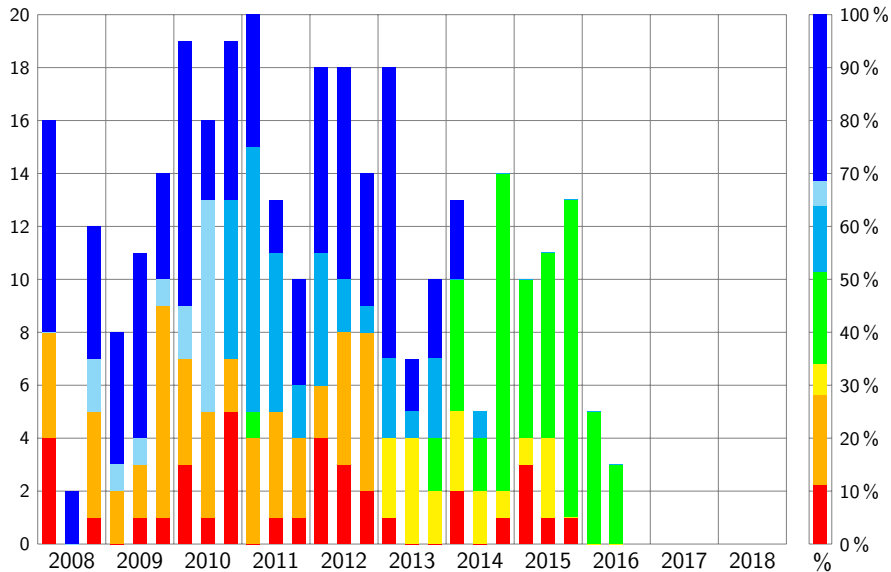

Periodo sep-dic 2016

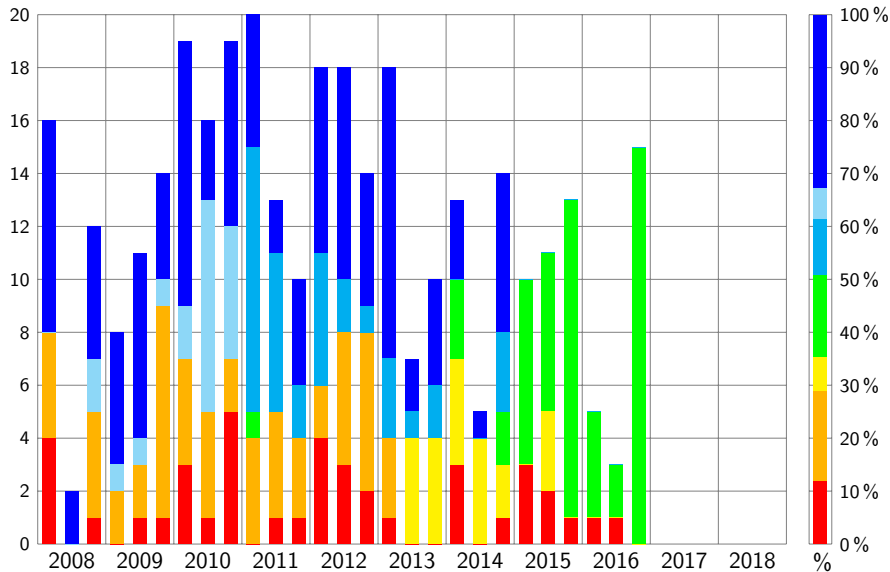

Periodo ene-abr 2017

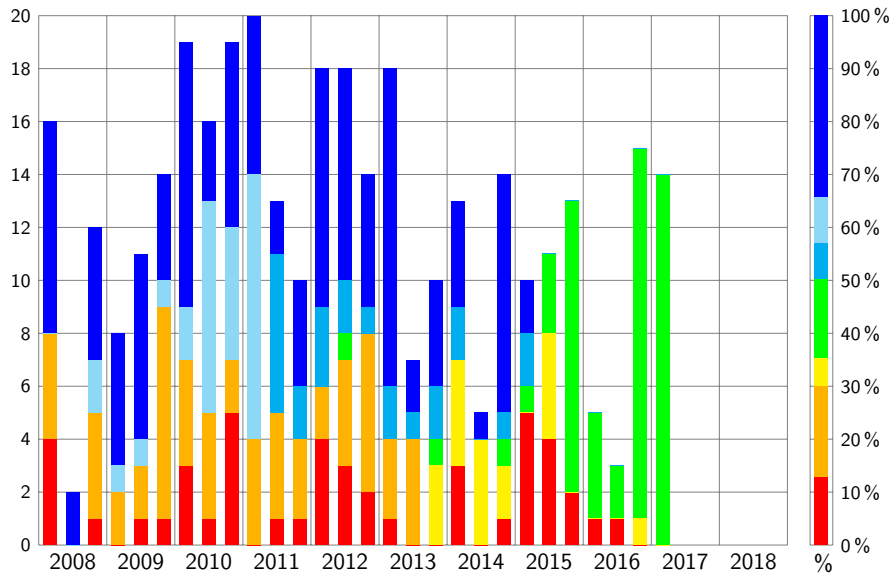

Periodo may-ago 2017

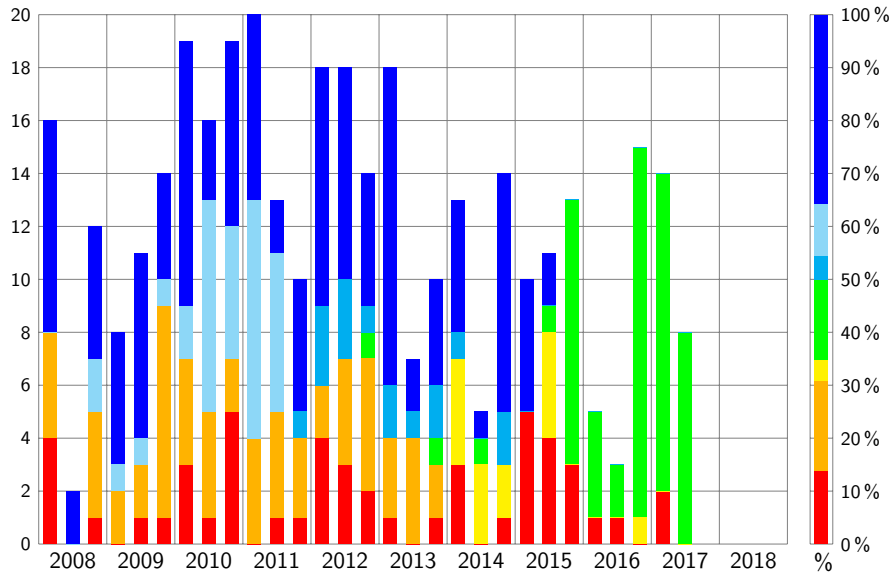

Periodo sep-dic 2017

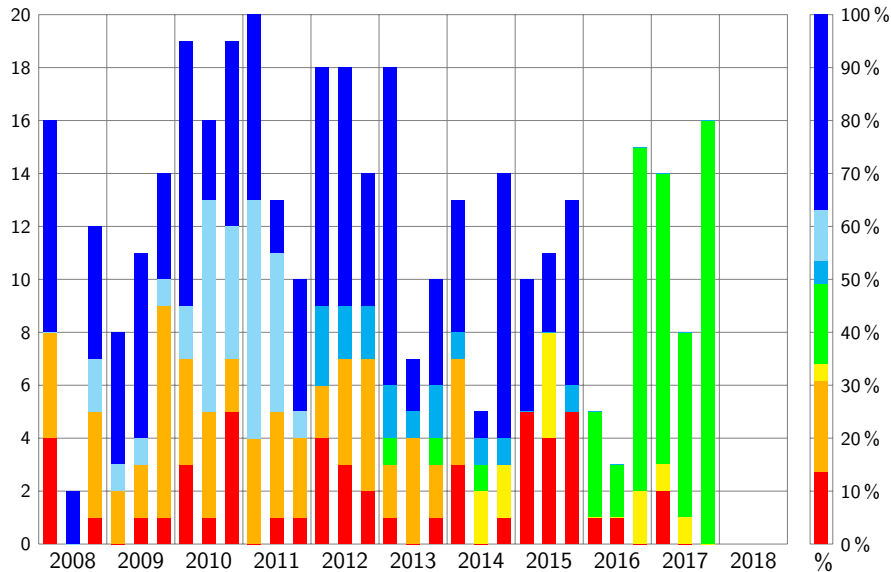

Periodo may-ago 2018

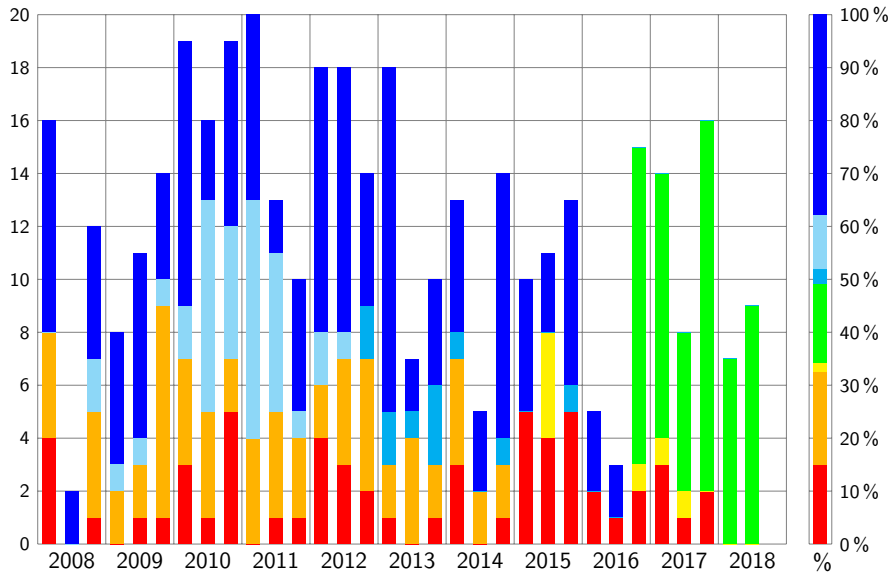

Periodo sep-dic 2018

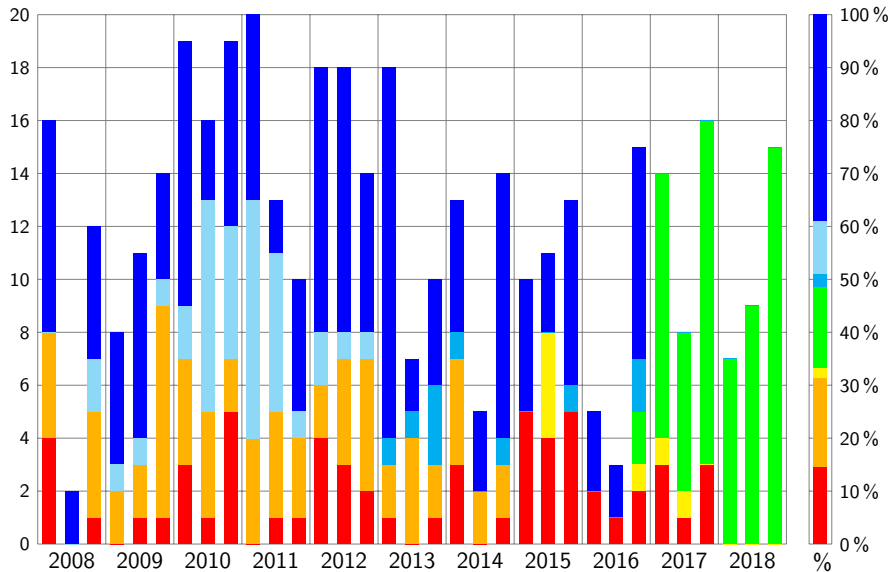

- En la siguiente diapositiva se presentan una gráfica que recolecta las barras porcentuales de las diapositivas anteriores, colocadas en una sucesión de tiempo.

Estadísticas globales a través del tiempo

